

# Gestión de la diabetes durante la infancia y la adolescencia en el entorno escolar

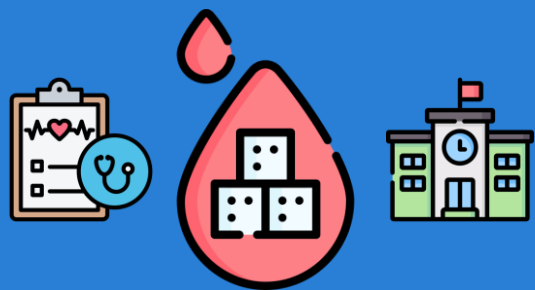

Formación dirigida al colectivo de **profesionales de enfermería**, incluyendo enfermeras y enfermeros del ámbito escolar, pediátrico, familiar y comunitario, referentes de salud **y otros profesionales sanitarios que desarrollan su labor en centros educativos.**

El curso ofrece la posibilidad de adquirir y/o ampliar conocimientos sobre la gestión de la diabetes mellitus en el entorno escolar.

## Cuotas de inscripción

Socios ACISE-ACEESE 200,00 €

Público general (individual) 360,00 €

Público general (grupos)\* 300,00 €

\*Mínimo 3 personas, máximo 10. Precio por persona.



Contacto y consultas  
cursoenfescolar@gmail.com

Cuotas no reembolsables.

Las cuotas para el público general incluyen 1 año de afiliación a ACISE-ACEESE.



**Por un entorno escolar  
saludable, seguro e inclusivo**



## .....Convocatoria 2026-2027

- 100 h de formación a distancia
- 1 año para su finalización
- Inscripciones abiertas del 1 al 28 de febrero 2026
- Inicio del curso 9 de marzo de 2026



## ..... Objetivos del curso

**General:** Proporcionar conocimientos y herramientas a los profesionales de la salud para la gestión de la diabetes mellitus en la infancia y adolescencia, considerando el contexto escolar, social y las necesidades evolutivas del alumnado, así como promover su bienestar y autonomía.

### Específicos:

- Conocer las complicaciones de la diabetes.
- Promover la educación terapéutica en diabetes.
- Aprender a asistir al alumnado con diabetes.
- Gestionar la diabetes en la escuela.
- Conocer las limitaciones de asistencia.
- Promover el control metabólico y el estado nutricional, según etapa evolutiva y necesidades.
- Fomentar el autocuidado y auto-monitorización.

## Plan de estudios .....



**MÓDULO 1:** Diabetes Mellitus (DM) en la infancia y adolescencia.



**MÓDULO 2:** Complicaciones de la DM en el ámbito escolar.



**MÓDULO 3:** Alimentación y actividad física en el control de la DM.



**MÓDULO 4:** Educación terapéutica en diabetes (ETD).



**MÓDULO 5:** Gestión de la diabetes en el entorno escolar.

