

# Enfermería y Salud Escolar en los Centros Educativos

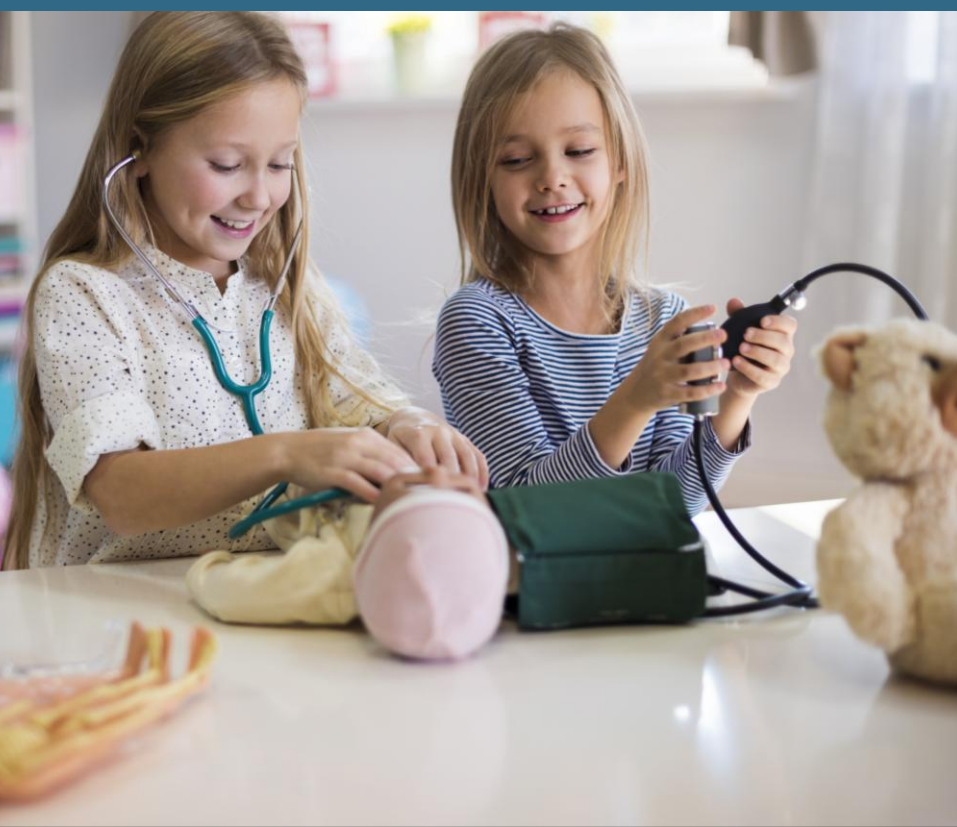

Formación dirigida a **profesionales de enfermería**, incluyendo enfermeras y enfermeros del ámbito pediátrico, familiar y comunitario, referentes de salud y otros **profesionales sanitarios** que desarrollan su labor en **centros educativos**.

El curso ofrece la posibilidad de adquirir o ampliar conocimientos sobre la **gestión de la salud escolar**, abordando aspectos de **cuidado, prevención, promoción y educación para la salud**.

## Cuotas de inscripción

Socios ACISE-ACEESE	150,00 €
Público general (individual)	250,00 €
Público general (grupos)*	200,00 €

\*Mínimo 3 personas, máximo 10. Precio por persona.



**Contacto y consultas**  
cursoenfescolar@gmail.com

Cuotas no reembolsables.  
Las cuotas para el público general incluyen 1 año de afiliación a ACISE-ACEESE.



**Cuidando la salud y el bienestar de la comunidad educativa**





## ..... Convocatoria 2026-2027

- 100 h de formación a distancia
- 1 año para su finalización
- Inscripciones del 1 al 28 de febrero 2026
- Inicio del curso 9 de marzo de 2026

Inscripciones

## ..... Objetivos del curso

**General:** Adquirir conocimientos teóricos y prácticos sobre enfermería y salud escolar, capacitando a los profesionales para desarrollar funciones y competencias en promoción, prevención y asistencia en salud dentro de los centros educativos.

### Específicos:

- Desarrollar competencias de enfermería en el entorno escolar.
- Promover la salud integral de los integrantes de la comunidad educativa.
- Aplicar estrategias educativas y digitales para la prevención, promoción y educación para la salud.
- Planificar y gestionar programas de salud escolar.
- Fomentar la colaboración entre salud, educación y comunidad.



## Plan de estudios .....



**MÓDULO 1:** Fundamentos de la enfermería y la salud escolar.



**MÓDULO 2:** Prevención, promoción y educación para la salud.



**MÓDULO 3:** Atención y manejo de enfermedades y urgencias en el ámbito escolar.